



## วิทยุขอดับไฟ

การไฟฟ้าส่วนภูมิภาค  
PROVINCIAL ELECTRICITY AUTHORITY

เลขที่ ก.๓ บพล.(ปบ.)- ๑๐๙/๓ /๒๕๖๒  
ชื่อผู้รับ นายภักพงษ์ วงษ์พันธุ์หา  
ชื่อผู้ส่ง นายสาโรจน์ แซ่มซ้อย  
จำนวนเอกสารแนบ ๒ แผ่น

วันที่ ๒๖ มิถุนายน ๒๕๖๒  
ตำแหน่ง อก.ปบ. (ก๓)  
ตำแหน่ง ผจก.กฟอ.บพล.

ด้วยการไฟฟ้า.อ.บ่อพลอย. จะขอดับไฟเพื่อปฏิบัติงานในระบบจำหน่ายแรงสูง

สถานีไฟฟ้า บ่อพลอย ดังนี้

| ที่ | พิด<br>เตอร์ | วัน/เดือน/ปี | ตั้งแต่เวลา | ถึงเวลา | ลักษณะงานที่<br>ปฏิบัติ                   | จาก                                                 | ถึง                                                 | ผู้ควบคุมงาน                                               |
|-----|--------------|--------------|-------------|---------|-------------------------------------------|-----------------------------------------------------|-----------------------------------------------------|------------------------------------------------------------|
| ๑   | ๔            | ๙ ก.ค. ๖๒    | ๐๘.๓๐น.     | ๑๗.๐๐น. | ก่อสร้าง ระบบ<br>๑๑๕ KV สถานี<br>หนองปรือ | SF๖ บ้าน<br>หนองไม้<br>เอื้อย รหัส<br>BOP๐๔S-<br>๑๕ | DIS<br>ชั่วคราว<br>หน้า รพ.<br>พระบารมี<br>หนองปรือ | นายกิจจา อินทสวัสดิ์<br>ชม.ปบ.กฟอ.บพล.<br>โทร.๐๙๒-๒๖๐-๘๑๐๐ |

ผู้ประสานงานการดับไฟ ชื่อ นายทัตเทพ เมล่งสงคราม ตำแหน่ง พชง.๖ (สท) โทร.๐๘๕-๒๕๓๑๙๖๔

ผู้ประสานงานหน้างาน ชื่อ นายกิจจา อินทสวัสดิ์ ตำแหน่ง ชม.ปบ. โทร.๐๙๒-๒๖๐๘๑๐๐

พื้นที่ ที่ขอดับไฟปฏิบัติงานมีสายเคเบิลใยแก้วนำแสงของ กฟภ. (หากมีโอกาสขำรด ผคส.กรส.(ก.๓) จะไป  
ตรวจสอบก่อนปฏิบัติงาน)

๑. มีสายเคเบิลใยแก้วนำแสง ๑.๑ มีโอกาสขำรด ๑.๒ ไม่มีโอกาสขำรด
๒. ไม่มีสายเคเบิลใยแก้วนำแสง

ลงชื่อ.....

(นายสาโรจน์ แซ่มซ้อย)

(..... ผจก.กฟอ.บพล.....)

ตำแหน่ง ๒๖ มิ.ย. ๒๕๖๒

๒๖ มิ.ย. ๒๕๖๒



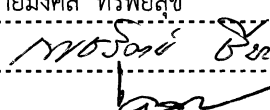

## ใบสั่งทำสวิตชิง

|                     |                                                                                                                                      |          |                         |     |                   |                                                                                     |
|---------------------|--------------------------------------------------------------------------------------------------------------------------------------|----------|-------------------------|-----|-------------------|-------------------------------------------------------------------------------------|
| สถานที่ทำงาน        | แนวถนนบ่อพลอย - ทนงปรือ (บ้านหนองไม้เอื้อย - หน้า รพ.พระบารมีหนองปรือ )                                                              |          |                         |     |                   |                                                                                     |
| กำหนดวันที่ทำงาน    | 09/07/2562                                                                                                                           | เวลา     | 08.30 น.                | ถึง | 09/07/2562        | เวลา 17.00 น.                                                                       |
| ผู้ขอทำงาน          | กฟอ.บพล.                                                                                                                             | งานที่ทำ | ปรับปรุงระบบหน่วย BOP04 |     | ตามใบขอปฏิบัติงาน | 946/2562                                                                            |
| เตรียมการสวิตชิงโดย | นายมงคล ทรัพย์สุข                                                                                                                    |          |                         |     | วันที่            | 29 มิถุนายน 2562                                                                    |
| ตรวจสอบสวิตชิงโดย   |                                                     |          |                         |     | วันที่            | 29 มิ.ย. 62                                                                         |
| อนุมัติสวิตชิงโดย   |                                                                                                                                      |          |                         |     | วันที่            | 1 ก.ค. 62                                                                           |
| สั่งทำสวิตชิงโดย    | 1. นายเพชรรัตน์, นายขุนทอง, นายพิชชา<br>2. นายกฤษณะศักดิ์, นายมงคล, นายพนิต, นายอมร<br>3. นายสถาพร, นายธนิต, นายณัฐกาญจน์, นายสามารถ |          |                         |     |                   | (กะ1 00.00 น. - 08.00 น.)<br>(กะ2 08.00 น. - 16.00 น.)<br>(กะ3 16.00 น. - 24.00 น.) |

| ที่                                                 | รหัสอุปกรณ์                                            | สภาพอุปกรณ์<br>ปกติก่อน<br>ดำเนินการ | ดำเนินการ            | เวลา | ผู้ดำเนินการ | ผู้สั่งการ | หมายเหตุ                      |
|-----------------------------------------------------|--------------------------------------------------------|--------------------------------------|----------------------|------|--------------|------------|-------------------------------|
| ตรวจสอบอุปกรณ์ป้องกันและสวิตซ์ตัดตอนภายในสถานีฯ BOP |                                                        |                                      |                      |      |              |            |                               |
| 1                                                   | ย้ายโหลด BOP04 บางส่วนไปรับไฟจาก BOP05                 |                                      |                      |      |              |            |                               |
| 2                                                   | BOP04R-01                                              | Normal                               | Nonreclosing, ALT    |      | ศูนย์ฯ       |            | R ยางสูง พร้อม Manual TAP AVR |
| 3                                                   | BOP05R-03                                              | Normal                               | Nonreclosing, ALT    |      | ศูนย์ฯ       |            | R ยางสูง พร้อม Manual TAP AVR |
| 4                                                   | BOP04S-17                                              | ปลด                                  | สับ                  |      | หปร.         |            | SF6 สีแยกหนองปรือ             |
| 5                                                   | BOP04S-12                                              | สับ                                  | ปลด, ล็อคคาน         |      | หปร.         |            | SF6 บ้านหนองไม้เอื้อย         |
| 6                                                   | เมื่อพร้อมดับไฟปฏิบัติงาน                              |                                      |                      |      |              |            |                               |
| 7                                                   | DIS.ชั่วคราว                                           | สับ                                  | ปลด(ใช้โหลดบัสเตอร์) |      | หปร.         |            | DIS หน้า รพ.พระบารมีหนองปรือ  |
| 8                                                   | แจ้งช่างควบคุมงานทำการ Test ไฟ และ Short Ground จุด G1 |                                      |                      |      |              |            |                               |
| 9                                                   | แจ้งช่างควบคุมงานทำการ Test ไฟ และ Short Ground จุด G2 |                                      |                      |      |              |            |                               |
| 10                                                  | BOP04R-01                                              | Nonreclosing                         | Normal               |      | ศูนย์ฯ       |            | R ยางสูง พร้อม Auto TAP AVR   |
| 11                                                  | BOP05R-03                                              | Nonreclosing                         | Normal               |      | ศูนย์ฯ       |            | R ยางสูง พร้อม Auto TAP AVR   |
| สิ้นสุด Switching ช่วงเช้า                          |                                                        |                                      |                      |      |              |            |                               |
| หลังจากปฏิบัติงานแล้วเสร็จ                          |                                                        |                                      |                      |      |              |            |                               |
| 12                                                  | BOP04R-01                                              | Normal                               | Nonreclosing, ALT    |      | ศูนย์ฯ       |            | R ยางสูง พร้อม Manual TAP AVR |
| 13                                                  | BOP05R-03                                              | Normal                               | Nonreclosing, ALT    |      | ศูนย์ฯ       |            | R ยางสูง พร้อม Manual TAP AVR |
| 14                                                  | แจ้งช่างควบคุมงานทำการปลด ชุด Short Ground จุด G1      |                                      |                      |      |              |            |                               |
| 15                                                  | แจ้งช่างควบคุมงานทำการปลด ชุด Short Ground จุด G1      |                                      |                      |      |              |            |                               |
| 16                                                  | BOP04S-12                                              | ปลด, ล็อคคาน                         | สับ                  |      | หปร.         |            | SF6 บ้านหนองไม้เอื้อย         |
| 17                                                  | ย้ายโหลด BOP04 บางส่วนคืนจาก BOP05                     |                                      |                      |      |              |            |                               |
| 18                                                  | DIS.ชั่วคราว                                           | ปลด                                  | สับ                  |      | หปร.         |            | DIS หน้า รพ.พระบารมีหนองปรือ  |
| 19                                                  | BOP04S-17                                              | สับ                                  | ปลด, ล็อคคาน         |      | หปร.         |            | SF6 สีแยกหนองปรือ             |
| 20                                                  | BOP04R-01                                              | Nonreclosing                         | Normal               |      | ศูนย์ฯ       |            | R ยางสูง พร้อม Auto TAP AVR   |
| 21                                                  | BOP05R-03                                              | Nonreclosing                         | Normal               |      | ศูนย์ฯ       |            | R ยางสูง พร้อม Auto TAP AVR   |
| สิ้นสุด Switching                                   |                                                        |                                      |                      |      |              |            |                               |

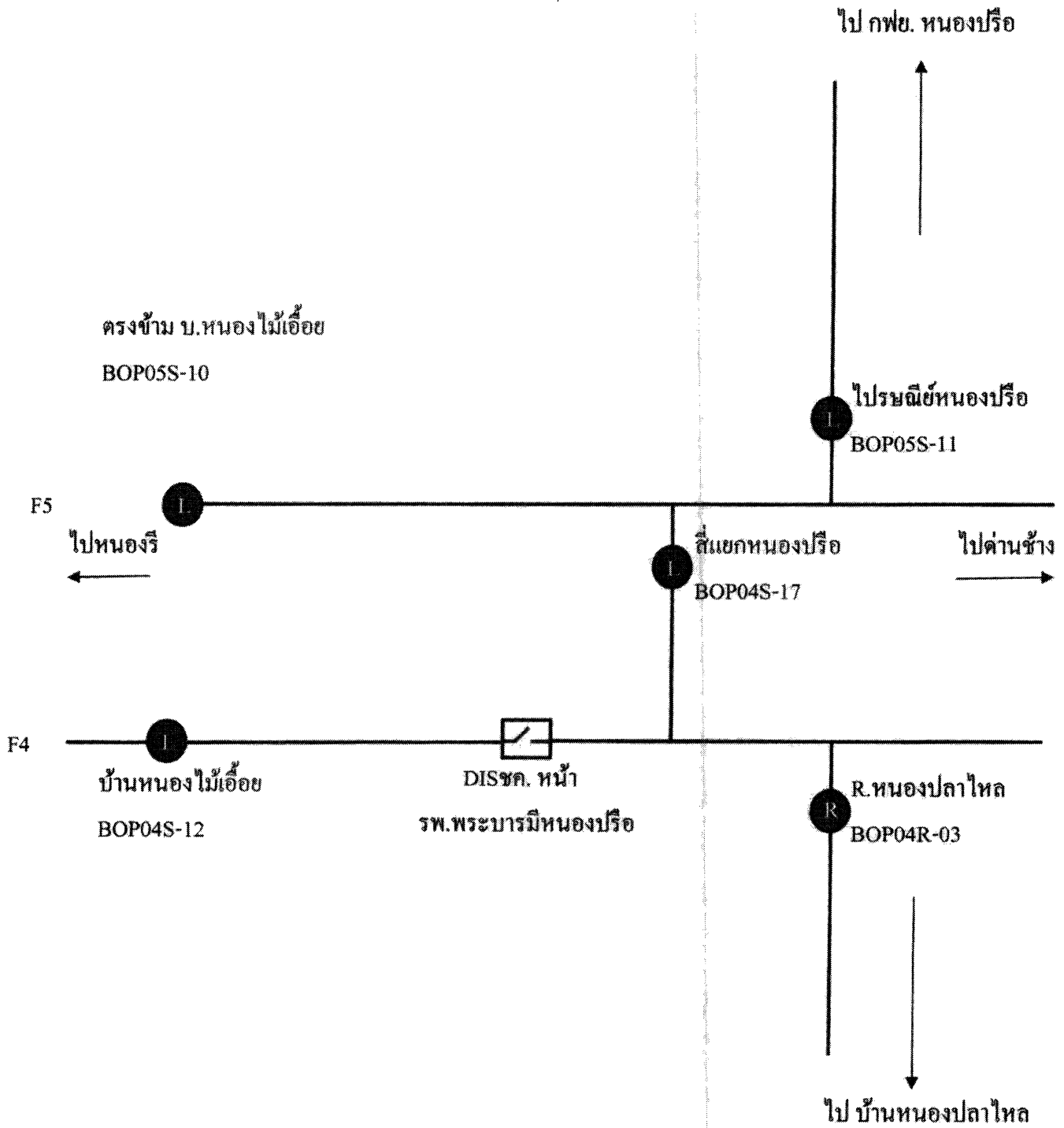
สถานะการณจ่ายไฟก่อนปฏิบัติงาน



  
๒๖ มิ.ค ๒๕๖๒

สถานะการจ่ายไฟขณะปฏิบัติงาน

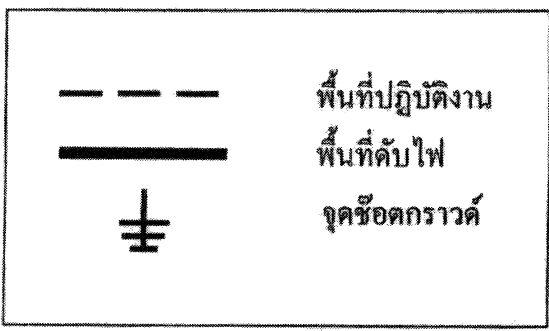
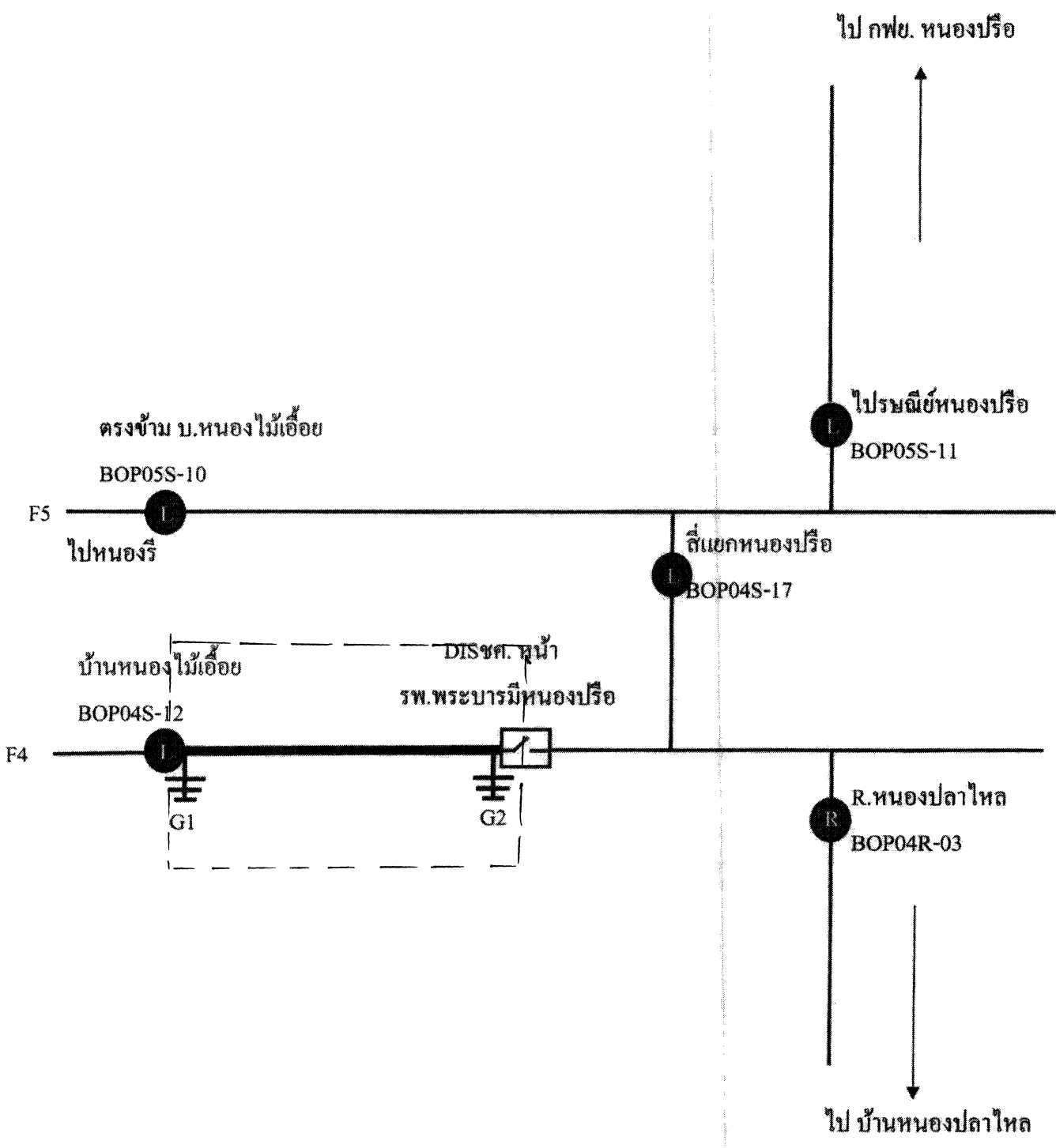

  
 ๒๖ มิ.ค. ๒๕๖๒